上海畫報

第四三四期

中華郵政特准掛號立劵之報紙

本報價目

出版 每三日出一張、售大洋四分、
本埠 每月四角、三月一元一角、半年二元二角、全年四元四角、
外埠 每月四角五分、三月一元二角五分、半年二元五角、全年五元、
國外 日本與國內同、歐美香港南洋半年三元四角、全年六元八角、
郵票 以一分為限、九五折計算、
館址 上海愛平街七號二樓、

廣告刊例

新聞欄中 價面議、
中縫欄內 每格四分、每次八元、半格起碼、
封面廣告 每格每期六元、半格起碼、計十五字高、十九字寬、

北平名鼓娘王鳳雲（大北攝贈）

為母親濟困扶危之良友

小兒患病各藥無效致令家人（尤其是母親）驚惶失措者乃屬常見之事江蘇崑山柴王街吳君味農家中近亦有此驚惶之事發生幸得濟困扶危之良友即嬰孩自己藥片方慶平安吳君之言如左

「小兒保嘉向患便祕七月中忽發喉痛寒熱大便十日不解小便兩日一次各藥無效家人聚議束手無策只覺驚惶失措耳後試服嬰孩自己藥片便通尿利於是續服數劑病竟霍然誠良藥也」

如貴處無從購買請寄郵票大洋六角至上海江西路六十號韋廉士醫生藥局即郵班奉藥片一瓶郵力在內

大前門香烟

以此款客 無客不歡

有備無患（墨）

天氣炎熱、急症常生、假如途次生病、危在頃刻、虎標八卦丹乃救急之聖藥、家居常備、可保合家平安、旅行常備、可免危險、此丹并治下列各症、

虎標八卦丹主治

嵐瘴痧症 感冒風寒 頭痛眩暈 胸膈飽滯
寒熱交作 猝然昏倒 中風中痰 一切咳嗽
時行疫毒 傷寒中暑 霍亂吐瀉 心氣腹痛
跌打刀傷 手足腫痛 無名腫毒 遠年腳疮

猛虎商標

總發行 上海虎標永安堂 北四川路八十九號電話(北)二七三六

各大藥房烟紙店均有出售

虹口擇文印刷所代印

凡寄本報信件、仍請逕寄上海望平街七號二樓、以期簡捷、

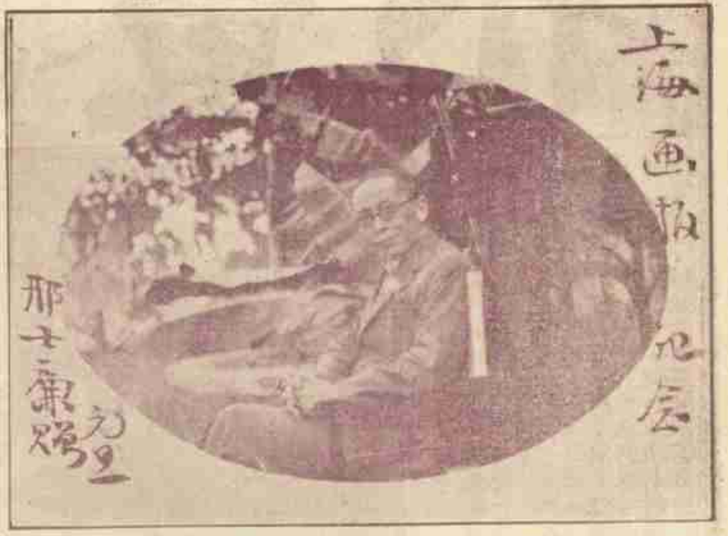

錢大鈞調動後之變遷 道聽

錢大鈞去職之後、明令以副師長陳繼承代理、惟事實上則以毛炳文繼錢之任、第七旅韓旅長爲副師長、十三團團長李仙洲升第七旅長、是陳繼承亦聯帶去職矣、毛韓皆江北籍、視事後將出發徐州、錢氏則爲國民政府參軍處參軍、且有浙江警備司令之呼聲云、

○ ○ ○

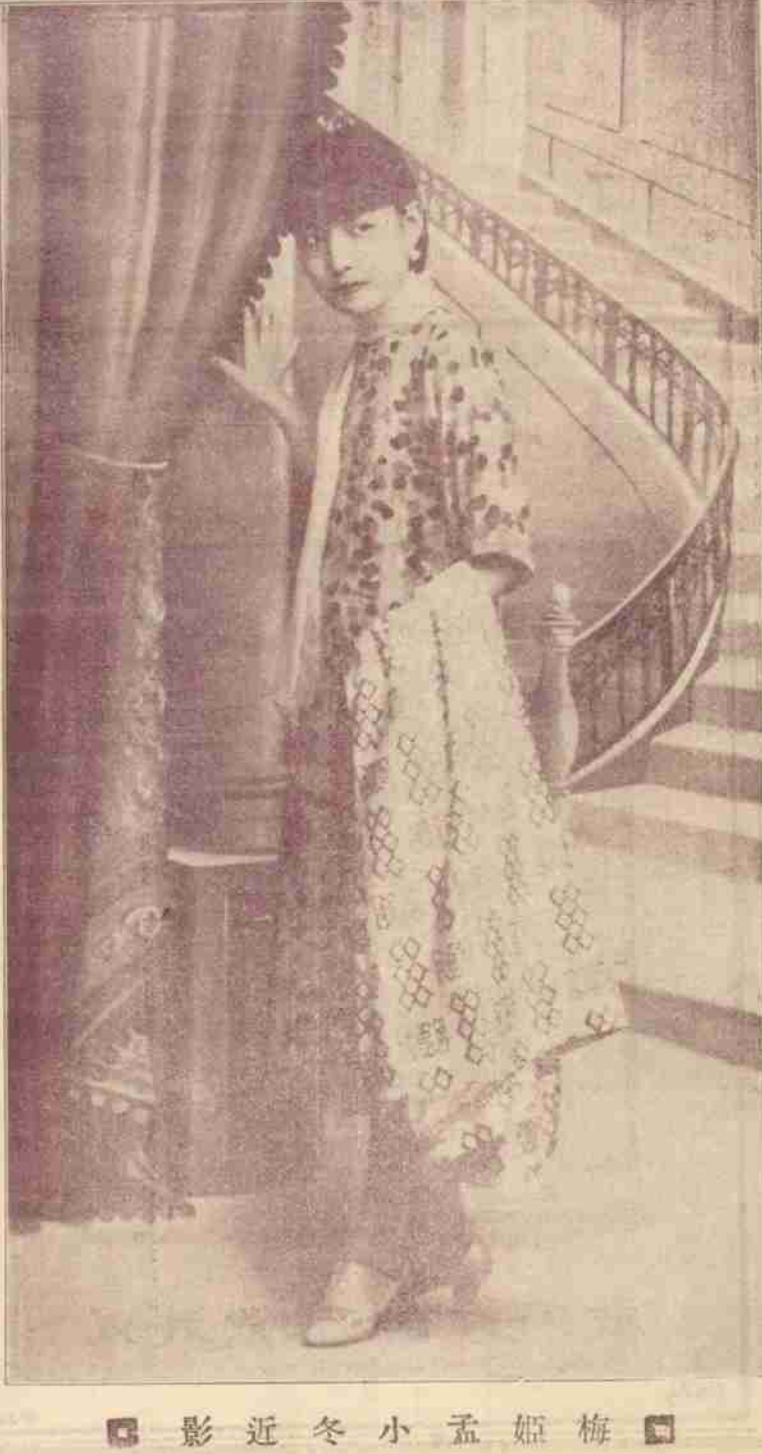

梅姬孟小冬近影

新申合作 丹翁

報界兩鉅頭居然犄妍頭量翁量能力把新股買收洋股拆濫汚美人身已抽董事職員者擾擾猶不休出氣一鼻孔分股背劃溝雖非託辣司勢力大如牛從知大發財外人難揩油

新聞報新股東堂名索隱 娟娟

新聞報新股東中、有以堂名登記者五、外間猜測紛興、訛言遂起、讀報諸君亦知申報前數年間有一中縫廣告乎、

諸君閱報至此、請誦南無阿彌陀佛二百遍、三尼弟子請閱、

此廣告連載數年之久、讀者想能記憶、三尼弟子何人、即申報總理史量才先生也、故五福堂名之第一人、爲五福堂尼記、並聞此二百股本、係中南銀行黃奕住先生擔任、其餘亦皆爲黃所有、故中有住記、黃賓產爲閩中首富、與史兒女姻親、關係密切、是以舉此廿大股額委託史代表也、

大學生應注意 美國將實行新移民律 瘦鵑

▲中國苦學生從此無留學之望

▲無約國學生每周均須作報告

美利堅政府現已決定將訂止之移民律發佈實施、此事牽涉我國學生界甚鉅、記者不敏、敢爲約略言之、幷盼執政當局速取應有之態度、以促美人之注意其中美互惠高調、

新移民律中、首即規定此後之中國學生、當未曾啓椗離華之前、必須備足充分之費用、並規定將來之財源、否則爲勿嘗試、蓋美國境內、將絕端的禁止中國學生投入任何機關作工、其目的實欲補救其本國人之失業、然從今以後、中國之苦青年、遂永無冒險出洋、半工半讀之機會矣、

凡無約國之學生、當其離家去美之先、除須照例向該地美國領事請發護照外、幷須得美國勞工部所承認之正式學校之公函、書明「某某某國人、學歷已合格、准其於抵美後入本校肄業」字樣否則不特將被禁止登陸、且須受相當之罰則焉、

新律中尤注重於「每周報告」一項、規定凡無約國之學生、抵美以後、每週應作詳盡之報告、呈與學校當局、如有不能服從此項規律者、學校當局即可轉告移民局、勒令歸國、或令退居校中、

但聞在此次新移民律尚未實行以前、已入美境留學之學生、仍可自由行動、不受新律之拘束、及其學業終了、則亦須立即強令歸國、不得逗留彼邦、更嚴禁各機關之加以雇用云、

更有令人不可不加注意者、即今後中國學生之擬留美學習工程機械及商業各科者、尤須切實遵照新律辦理、本埠虹口茂海路文生里五十九號中國工程學會且已接得詳細之通告、促其轉知各校研習工科之學生焉、

清張香濤遺墨

徐朗西先生作

□胡兒夫女士之新姿□（大陸角贈刊）
蘭心戲院「彼得葆」之一幕

□情俠小言（上）

●蘋羽生●

月之一日、情天奇俠傳作者環珮書生不遠千里而來、既止吾家、首即以其新著情天奇俠傳見貽、拜而受之、以亟欲與書生各訴離悰、祇事清談、不遑細讀、近且爲吾弟寄章佔去、先我而觀矣、然吾敢臆斷書生因多情而任俠者、吾雖未覩興之朝夕相親、第證諸二載間明聖湖邊一面之緣、久已識其人而欽其情且俠也、然則書中定有情腸俠骨、流露紙上、又何疑哉、書生能文事、近復對爲小說家言、紫陌紅塵之間、每見其寫兒女瑣瑣細細、神妙生動不可言、復嘗與吾言、輒道儕輩、此身如風鳶、每爲柔絲所縱攜而不自主、情之所鍾、端在我輩、是故吾視書生多情人也、書生翩不禁風、且貌偶偶若處子、而嫻武事、嘗挹張榮于道左、雖手無三尺劍、但毛錐之鋒、快利無匹、不平之鳴、引爲己任、以一人馳騁文壇不稍怯、書生之氣亦雄且豪矣、且書生遇友至誠、熱腸待人、嘗人負我、是故吾又謂書生爲奇俠士也、英雄肝膽、兒女心腸、書生直兼而有之、以吾例之、書生乃知己視吾、吾惟有視書生爲吾之畏友與諍友焉、書生此來、吾感其誠、幾相對至忘言、書生乃雄談不已、剪燭西窗、共與破曉、快人快語、吾固可以拼贅一詞也、

□名女畫家吳青霞女士近作□

昨荷吳蓮洲君贈青霞女士畫梅一幀淡香疏影筆致婀妙爲刊本畫以供欣賞（含丁）

□本報周伯純先生之五公子□
自右至左
玉山　玉峯　玉田　玉成　玉崑

□馮玉祥毛兒山造窰記

●筱草●

軍政部長馮玉祥、向以努力作工著稱、自抵寧以來、致力部務、殊少作工機會、不禁有髀肉復生之感、據其部下某君言、馮近日自公退暇、頗致力於書法、自登門揭書助賑後、求書者頗不乏人、近有具名周以聚者自河南汜水縣同德莊匯洋一千元、求馮書朱子家訓中堂一副、馮除將款交振災會外、並親筆覆函勵奬、吾料周君必嘆爲異數也、又馮現尚無相當寓所、以僻地之屋、或華麗不稱質樸、或簡陋不合衛生、乃購地於城北毛兒山、將建新屋、惟馮慕于陶侃運甓故事、先建瓦窰一所、以造磚瓦、爲建屋之用、已定不日興工、此亦一雋聞也、

□張恨水先生來函

編輯先生：

春明新史第五十四次、在「這話未免說不過去」一句以下、中間脫落數稿兩頁、約一千字、雖經先生斧正、使無痕跡、惟其中戲場後台一段、及飛龍傳以宣傳赤化等語、殊關緊要、茲將存稿（弟僅恐遺失留有底稿一件）檢陳、乞在一期中更正、以便將來發單行本時、可以補入、又天上人間第一回尾聲詩兩句爲「有怨不逢知己說、無人能辨女兒愁」、刊時顛倒、亦乞補正、麻煩之處、均望原諒、即頌

撰安　弟張恨水頓首

□春明新史

第二回　一幕血花曲終人不見　半窗日影散鳥還來

●恨水●

補接第五十四次「這話未免說不過去」至「憲兵走上前」

林小峯道、那倒沒有什麼、說他們宣傳赤化、就算他們宣傳赤化、反正他們也不能不承認、就是不承認、就不能辦他們嗎、汪國珍道不是那樣說、我們若把三個戲子當黨辦了、外面知道、一定說我們沒有眼睛、林小峯笑道、其實這是沒關係的、因爲辦三個戲子、人家總會疑心、這有什麼緣故、不過我們這樣說、好遮遮面子能了、汪國珍道、事到如今、也顧不得許多了、可去辦罷、不知道他唱的是什麼戲、就在戲上抓他一個岔兒也成、林小峯笑道、有了、我瞧小報來看、他們今天唱的是飛龍傳、魯俊仙去趙匡胤、趙匡胤是紅臉嗎、我們就說魯俊仙煽惑人心、唱這種並沒有根據的紅臉戲、而且戲詞裏面、多半都是宣傳赤化的話、決計容留不得、這樣一來、就可以宣布罪狀、把他斃了、汪國珍點了點頭、說道、你去罷、把他帶到我這裏來我來審他、林小峯拿人、是個絕頂內行、得了汪國珍這樣的命令、退出司令部、馬上回偵查處、調齊四五十名便衣偵探、分布首善舞台前後、同時警備司令部也調了二百名全副武裝的兵士、把守舞台前後門、裏外消息、是一點不漏、戲快完了、林小峯帶着四名便衣隊、由旁邊夾道裡、闖到了後台、後台門外、原就站有兩名警察、林小峯一來、早有一個警察向裏一指道、那就是魯俊仙、林小峯一看、有個二十來歲的男子、臉上通紅的胭脂還未曾洗掉、兩道眉毛、刷的膠似的塗着黑墨、直插入額角、上身穿了一件短小襖、下面却是大紅綢褲、戲裝只卸了一半、他口裏啣着烟捲、坐在戲箱上、抬起一隻脚來、一個跟包的、就蹲在地下、給他脫脚上的高底靴子、他見警察喊着他的名字、把面前一指、接上闖進四五個人來、以爲看戲的人、擠到後台來看戲子、這也是常事、雖然那樣子很不恭敬、無分他是一個警察、不便和他計較什麼、且自由他、望」一望、又抬起那一隻脚、讓跟包的再去脫、兩隻靴子將脫了、換了鞋子、正要換衣服時、警察帶領偵探向前、一擁、說道、林處長來了、帶你到司令部去有話說、魯俊仙悚然大懼、一顆心都嚇碎了、便道、呵呵呵：：：早有一個偵探、照着捉人的老規矩、實行那兒面的打兩拳、伸出右手、向魯俊仙左臉、打了一個嘴巴、右手魯俊仙不曾防備、打得火星亂冒、頭向右一偏、不曾偏過、又放不下來、得又偏了又一個偵探過來、一個左手、不將他的頭、擾他們說他這打、不是、相不犯什麼法、把不過人打下來、必定有犯什麼罪、把人打得這樣、大黑地、指揮、消息他的、吃火了氣、這兩下後、可以隨意指揮、只見一不出警察、來及衣人、在那裏時、堆裏頭横出一群警察、將從人、醒過來時、楞楞苦笑着有只對詐多八作揖、出說道、一各位老爺、我沒犯什麼事、請列位帶我去、若與老爺問話、我是隨時隨到、因爲我這個八十歲的老娘呀

（以下方接憲兵走上前句）

舊曆戊辰年十二　十一日

上海畫報

第四百三十四期

利用箋封物美價廉
定印牌號不計工錢

(一)凡定印本人字號或商店用箋常以白如連史厚如毛邊之利用紙印之長十英寸闊六英寸每千張一元六角另加郵費二角

(二)三層連史紅簽封長七英寸闊三寸三分每五百枚一元六角另加郵費二角

(三)以上二種爲最流行最適用之箋封如須放大或縮小加厚及套色印者另行增減計算

(四)來款得用郵票代現但請掛號寄至上海梅白格路家庭工業社收以免失誤

(附白)上述箋封係用一色鉛字排印不計工錢如須特製鋅板或照相銅板另加板費每塊一元

人定勝天

勿委妻孥康健之幸福於命運

但用韋廉士醫生紅色補丸及嬰孩自己藥片均有恢復其康健之可能

不信但看浙江黃巖官烟局會計兼企成印務局副經理楊君字平來書便可知矣楊君云內子因產後失調致見氣血虧損飲食日減精力日衰起居不安形神瘦削雖服中西各藥終乏根治之方鄙人至此束手無策祇得聽諸天命乃有友人以韋廉士醫生紅色補丸薦予姑試之不料一服之後即見功效繼服數瓶其病若失且身體較前肥胖起居安適精神充足迨後小兒保芳常多疾病每病輒腸胃失序經結至三四日不下因信韋廉士補丸之功遂進以嬰孩自己藥片見其功效之大亦殊不弱於補丸也

韋廉士醫生紅色補丸每一瓶大洋一元五角每六瓶大洋八元郵力在內嬰孩自己藥片每瓶大洋六角每六瓶大洋三元各西藥房均有代售或直向上海江西路六十號函購亦可不取郵力收用郵票

天上人間〔四十五〕

恨水

第二回　歸去已無家沿街賣卜　遠來原有意對榻談詩

一會兒功夫，只見他坐上那輛乾淨車，飛也似的走了。這又算撲了一個空，只得垂頭回去。原來這一天，劉子厚在家裏招待一個法國雕刻家歐勃琳先生。除了劉子厚夫婦一同爲主人而外，又請了十幾位中外陪客。其中有韋特爾曼贊，與其夫人，彼得武官與其夫人，約翰老博士，以上是外國的。又有張國華司長與其夫人，何源博士與其夫人。李學瀚教授與其夫人。魏丹忱教授，曾美婉女士。周秀峯教授．黃麗華女士。以上是中國的。那位黃麗華女士，就是周秀峯在平安影戲會日的密斯黃。當周秀峯到了劉宅的時候，劉子厚所請的客，也就到了十之七八。有幾位外賓，是不認識的，也經主人翁介紹了。周秀峯一看在坐的人，都是一對一對的。魏丹忱和曾女士雖不是一對．他們可是情人，也是未來的夫婦。惟有自己却是一個人。正到這樣文明的宴會，卻讓人覺得很減色了。正在這裏想着，恰好那位黃女士，穿了西服，笑嬉嬉的走了進來。周秀峯一見，倒是出於意外。主人是否有意如此，那倒不得而知。這種遇合，總算很有趣的了。黃麗華進來之後，和在座的人一一周旋，最後到了周秀峯面前，笑道：「好久不見。倒是在報上看見周先生心理學的講演，實在很好。」周秀峯笑着道：「淺薄得很。那本是科學講演會，臨時派做的事。一時想不好題目，也不能有什麼預備，只是粗枝大葉，講了一點。」說話時，黃麗華就挨着他近邊，在一張沙發上坐下了。她坐得這樣近，秀峯偷眼看她兩隻胳膊，真像雪藕一般。一陣一陣衣香，隨着她可悅的笑容，直向人身上撲來。這一室之中，賓客互相談話，周秀峯却也不住的和黃麗華說話。那位大雕刻家歐勃琳先生坐在一張寬大的沙發上。穿了一件寬博的黑呢禮服。兩腮連上下嘴唇，一片紅中帶黑的鬍鬚。臉上微微有一點皺紋，卻不時的帶着一點笑容。他那一雙炯炯的目光，雖然有一副眼鏡擋着，也不時的有射到黃麗華身上。他偶然一回頭，和劉子厚目光相遇，便笑道：「這位黃女士很美麗，我可以和她刻一個像作爲紀念。

(未完)

畢倚虹之遺著 ▶黑暗上海◀ 全書回目列下

第一回　花旦醫行氣打六〇六　律師保護要求三百三
第二回　敷行告白兩散雲清　總餅州金筆面墨飽
第三回　魔鬼網羅青年墮落　美人身世猪仔收場
第四回　偉曆依人半身論落　法涼枕簾一飽殼條
第五回　宗窟霧芳叢爲組上肉　公庭[illegible]瀟父作階下四
第六回　博士摘胎刀去倫妙技　佳人飲夢廊帶沒芳心
第七回　忘念初衛零鬢遺刧連　貪心頭纖羽翼跡神通
第八回　虎綦狠吞印花八十萬　波譎孝詭歲欄五小時
第九回　魂橋魄遜月午兒風　香敵將售天明簽字
第十回　遺考八行書萬時隻字　荒成三月夢一劍千金
第十一回　匣劍帷燈小姑喚阿嫂　嘉着旨西弱妹作冰人
第十二回　汽發約魂委身成審約　鋼刀筌字流血作收條
第十三回　老妾挾黃金招人入殺　新知謀企業婦約成功
第十四回　不猾鼠雲三大人入獄　無情化絮七小姐翻腔
第十五回　勞悶安跌翻老嚴檻　褒敏仁眞成救命人
第十六回　破海傾家經輕簽一字　登場入春歷歷雙知音
第十七回　釋濟結婚流誕一尺　愛情破產淚酒三更
第十八回　銀幕無燈六酸意碎　膽瓶進破石笫天驚
第十九回　春色隔雪屏凝脂半露　保紅翡鄂關額玉橋陳
第二十回　梅聲仁鄂鏡吃官司　王紅零幽會敲竹槓
第念一回　石上三生寃、成膩友　將前一笑懸客貨香巢
第念二回　孀妾宵冉自由解放　狂帝夜逐妥沖癡迷
第念三回　女明星夏沾銀幕　拆白黨魂失包廂

避毒
固本丸粉
專治男子腎關不固下元虛損腎虧陽痿損精早洩乾通不暴稍補無望能扶元固精添精益髓內服外搽立見奇效每瓶每盒二元

節育
避孕粉
有節育避孕之功通經活血之效雖生產素密之婦一料立即停孕而體如常日後要受孕者服還陽丹立能復產每盒二元一料四元有怕孕育服千金通經丸隔日見效

包好
白濁丸
無論五淋白帶已久初起小便紅腫澀尿刺痛久淋轉濁服之三小時內立止每盒一元外埠寄費加一地址四馬路丹桂第一台隔壁中南藥房

補補補補
精神氣血

▲自來血四大補力
精薄則體力衰弱……服自來血後精髓充足腎臟強固
神衰則眼花撩亂……服自來血後感覺出衆神氣通人
氣虛則吁喘咳嗽……服自來血後助氣行血肺體健人
血虧則面色萎黃……服自來血後容光煥發肌肉豐腴
▲定價大瓶二元小瓶一元二角

上海
五洲大藥房發行
分紀分鑑及五大均售
子大各藥有
店舖店播埠系房出

西北風一陣陣吹到面上。及手臂等處。皮膚痛如刀割。頓時紅凍枯燥。甚至破裂出血。此不特痛苦難受。且更有損美麗。惟有

常搽此
嫩面香

可使皮膚立見滋潤光滑。變爲白嫩嬌艷。加之幽香經久。尤覺可愛。凡青年男女。皆宜常用。

(每瓶售洋一元內容與衆不同)

上海四馬路中山東路口中西大藥房發行
全國(中西)(中法)及各大藥房均有出售

初冬氣候嚴寒，手臉發爆，要他滋潤滑澤，捨羅威公司出品：孩兒面：何求？！此係上等美容妙品，風行全國，的屬國貨第一，超越來者而上之，國人愛國，盍購用！

大號七角半　小號四角

中法藥房總經理